

¿QUÉ HACER SI TE ENCUENTRAS CON UN PUMA?

Si ves un puma, lo más importante es mantener la calma y recuerda que probablemente él esté más asustado que tú, y cualquier movimiento inesperado puede gatillar un comportamiento impredecible. Evita interrumpir su comportamiento natural y preocúpate de dejarle siempre una vía de escape para que no se sienta acorralado.

Permanece en un grupo compacto. Si hay niñas(os), mantenlos junto a ti y, si es posible, en tus brazos. Evita correr o agacharte. **NUNCA** le des la espalda y párate siempre erguido(o), alejándote lentamente hacia algún lugar seguro. Si te sientes amenazada(o):

- 1) Extiende tu ropa para verte más grande.
- 2) Grita fuerte; y agita tus brazos; esto probablemente provocará su huida, si lo anterior no funciona,
- 3) Arroja un palo o una roca cerca del animal para desviar su atención.



EN CASO DE EMERGENCIAS O AVISTAMIENTOS

En casos de avistamiento de un puma, incidentes relacionados con éstos, o si encuentras uno herido, contacta a las instituciones públicas encargadas de su manejo y monitoreo:

Servicio Agrícola y Ganadero (SAG): Contacta a la oficina del SAG de tu región en caso de avistamientos dentro de un área residencial, pumas heridos o cualquier incidente relacionado con la especie. Busca la oficina más cercana en <http://www.sag.cl/directorio-oficinas>

Ministerio del Medio Ambiente: en caso de avistamientos de pumas en ecosistemas naturales, colabora con su monitoreo subiendo el registro en la Plataforma iNaturalist Chile (inaturalist.mma.gob.cl).

CENTROS DE REHABILITACIÓN

REGIÓN DE COQUIMBO

Fundación Llampangui (Solo Guanacos). Parque Hacienda El Durazno, Comuna de Canela, Coquimbo. Tel: 9 88290757.

REGIÓN DE VALPARAÍSO

Namku. Parque Ecológico La Isla s/n, Concón. Tel: 32 3510958, lun a vie 09:30 -17:00 horas, Fin de semana 10:00 -14:00 horas.

Parque Tricao (aves acuáticas). Fundo El Peumo s/n Lote 7, Santo Domingo.

Tel: 9 72483449, 08:00 -17:00 horas.

CEREFAN. Yungay 911, San Felipe, Los Andes. Tel: 0342410606 y 932265326, lunes a viernes 10:00-19:00, sábado 10:00-17:00

REGIÓN METROPOLITANA

Zoológico Nacional PARQUEMET. Pío Nono 450, Recoleta. Tel: 2 27301334

UFAS Universidad Andrés Bello/Buin Zoo. Camino La Obra 371, Buin. Tel: 2 28221152,

09:00 -19:00 horas.

CODEFF. San José de Maipo. Tel: 2 27772534; 2 26383821.

Refugio Animal Cascada. Camino El Volcán 31087, San Alfonso, San José de Maipo. Tel: 9 75785342.

09:00 -19:00 horas.

Centro Rehabilitación Aves Rapaces (CRAR). Talagante. Tel: 9 78290409.

REGIÓN DE O'HIGGINS

Parque Safari Chile. Parcela Los Suspiros s/n, Ruta H-30, km 5, Rancagua. Tel: 44 6902131.

09:00 -18:00 horas.

REGIÓN DEL MAULE

Parque Zoo Casa Noé Mundo Animal. San Antonio sector El Aeródromo, Linares. Tel: 73 1974999; 9 97333751, martes a domingo 10:00 -18:00 horas.

REGIÓN DE ÑUBLE

HCV Facultad Medicina Veterinaria U. de Concepción. Av. Vicente Méndez 595, Chillán. Tel: 42 2208790.

REGIÓN DEL BÍO BÍO

CRFS Facultad Medicina Veterinaria U. San Sebastián. Lientur 1457, Concepción. Tel: 41 2487501.

REGIÓN DE LA ARAUCANÍA

Clínica Veterinaria Metrenco. Callejón Bolomey s/n, Metrenco, km 684, Ruta 5 Sur, Padre Las Casas. Tel: 45 2238471; 9 92260822.

REGIÓN DE LOS RÍOS

CEREFAS U. Austral de Chile. Campus Isla Teja, Valdivia. Tel: +566 32293570. 08:00 -19:00 horas.

REGIÓN DE LOS LAGOS

Senda Romahue Fundo Romahue. Salida a Nueva Branau, sector La Vega, Puerto Varas. Tel: 9 94479986.

CRFS Facultad de Medicina Veterinaria U. San Sebastián. Lago Panguipulli 1390, Puerto Montt. Tel: +566 52325580
Chiloé Silvestre. Punta Rangui, Pullinque, Sector Nal, Ancud, Chiloé. Tel: 9 61867987.

REGIÓN DE MAGALLANES

Centro Rehabilitación Aves Leñadura. Sector Leñadura, Punta Arenas. Tel: 9 98100198; 9 9079 4537.

COEXISTIENDO CON PUMAS

El puma puede parecer una especie que vive en lugares alejados de los humanos, sin embargo, es uno de los mamíferos terrestres que ha cohabitado con más comunidades locales del continente. Por esto, debemos aprender a relacionarnos armónicamente con ellos. Aquí encontrarás algunas recomendaciones para saber qué hacer si te encuentras con uno de estos hermosos animales.

Los pumas regulan las poblaciones de liebres, conejos y muchas otras especies, y con la carroña que dejan ayudan a la subsistencia de otros mamíferos, aves e insectos, ayudando a mantener un ecosistema saludable.

IMPORTANTE

En el pasado el puma ha sido intensamente cazado y perseguido, principalmente por su interacción con el ganado doméstico. Hoy se encuentra protegido, y su caza, captura y manipulación no autorizadas son penadas por la Ley de Caza N° 19.473. En los últimos años, se ha hecho más frecuente avistarlo, lo que muchas veces genera temor en la ciudadanía, dada la desinformación que existe sobre estos felinos nativos. Te invitamos a conocer algunas recomendaciones que te ayudarán a convivir de manera armoniosa con nuestros vecinos, los pumas.

¿QUÉ HACER SI VIVES EN UN ÁREA DE PUMAS?

Si vives en sitios cercanos a las montañas o a lugares naturales, la probabilidad de encontrarlos aumenta. Muchas veces están ahí, sólo que nosotros no los vemos. Esta situación no es algo a lo que debiéramos temer, ya que se caracterizan por ser tímidos, y evitar al ser humano. De hecho, los ataques de pumas son extremadamente escasos y aislados.



SEGURIDAD EN EL HOGAR RURAL

Si vives en una zona periurbana o rural es probable que el puma sea uno de tus vecinos, sin embargo, debemos evitar que puedan traerte problemas, y tú a ellos, por lo que es importante mantenerlos alejados de tu lugar de residencia

Evita dejar comida o agua afuera de la casa. Si tienes fuentes de agua o piscinas en tu patio, mantenlas cubiertas. Los basureros deben estar siempre bien cerrados.

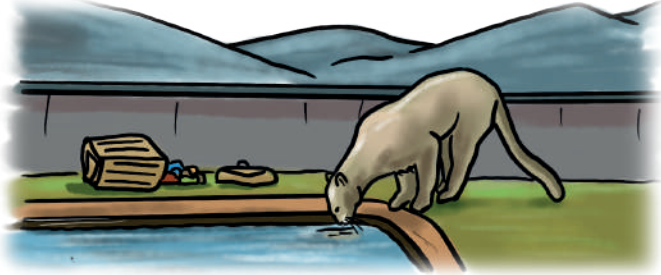

Puedes subir tu cerco perimetral a una altura de al menos 2 metros, idealmente con alambre de púa o hebras electrificadas en un ángulo orientado hacia el exterior.

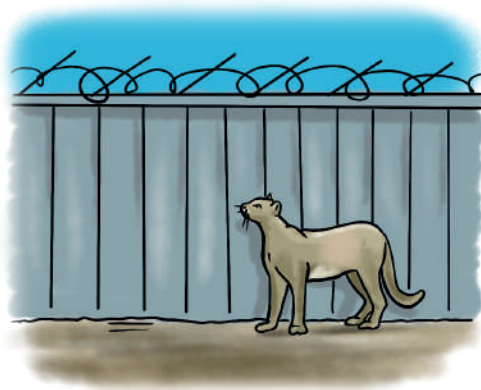

Instala luces con sensor de movimiento en tu patio. El puma es un animal de movimientos sigilosos, y cualquier luz, sonido o movimiento inesperado provocará su huida.

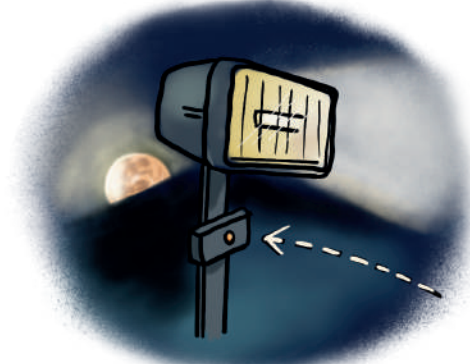

Evita crear posibles escondites al usar tu patio como acopio de materiales. Guarda tus cosas en lugares cerrados y techados.



Si sales de noche al patio, hazlo con linterna o mantén el exterior iluminado para poder observar bien tu entorno mientras estás afuera.



SEGURIDAD CON TUS MASCOTAS

Mantén a tus mascotas en un lugar seguro durante la noche, dentro de la casa o en un canil cerrado. Aliméntalas evitando mantener su comida y agua en el exterior.



SEGURIDAD CON TU GANADO

Manténlo encerrado durante la noche dentro de un cerco apropiado que impida el ingreso de depredadores.

El uso de perros protectores de ganado es muy recomendado, ya que disminuye la probabilidad de un ataque.

Extrema los cuidados durante la época de pariciones y crianza, mediante el uso de corrales o establos cerca de tu casa.



En tus visitas a la montaña mantén cerca a los más pequeños para su mejor resguardo. Preocúpate que el lugar donde acampas esté siempre limpio, así colaboras con el cuidado del medio ambiente y evitas dejar restos de comida. Mantén los alimentos en contenedores cerrados.



Equipa el cerco con luces con sensor de movimiento por todo su alrededor y mirando hacia afuera. Durante el día intenta mantener tu ganado a la vista, idealmente pastoreando.



SEGURIDAD CUANDO ESTÁS EN LA MONTAÑA

Es recomendable organizar visitas de dos o más personas a la montaña, para contar con ayuda ante posibles accidentes y tener compañía ante un eventual encuentro con pumas. Evita transitar con escasa luminosidad, ya que son las horas en que los pumas están más activos. Si pasas por lugares cerrados, muy cubiertos de vegetación, procura hacer ruidos al caminar, para evitar sorprender a alguna especie y que reaccione a la defensiva.



¡Disfruta de la naturaleza! No salgas a caminar o correr con audífonos, ya que te priva del sentido de audición y estar alerta ante cualquier situación de riesgo. Encontrarás muchos sonidos fascinantes al aire libre.

